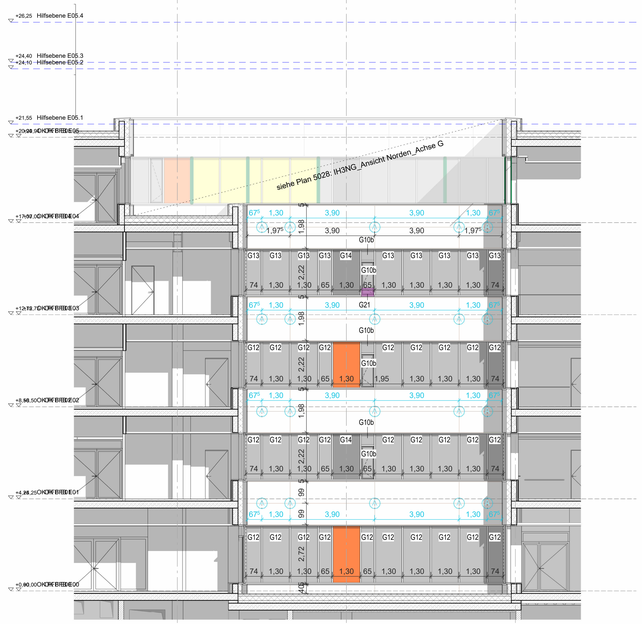

IH1ND_Ansicht Norden_Achse D

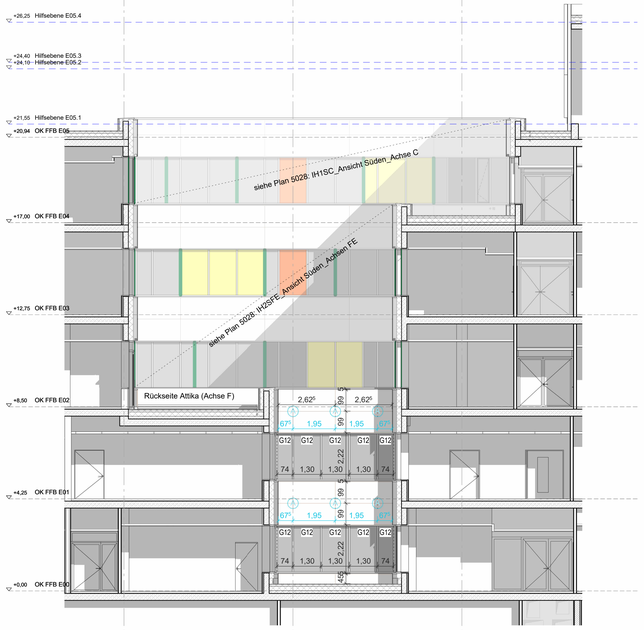

IH2SFG_Ansicht Süden_Achse F-G

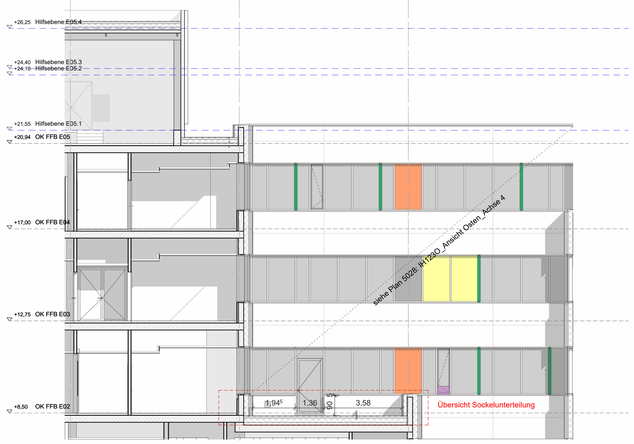

IH3O3T_Ansicht Osten Terrassenbereich_Achse 3

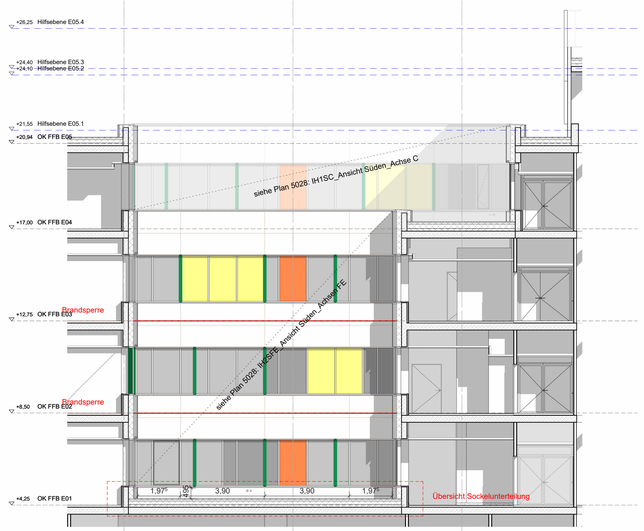

IH2SET_Ansicht Süden Terrassenbereich_Achse E

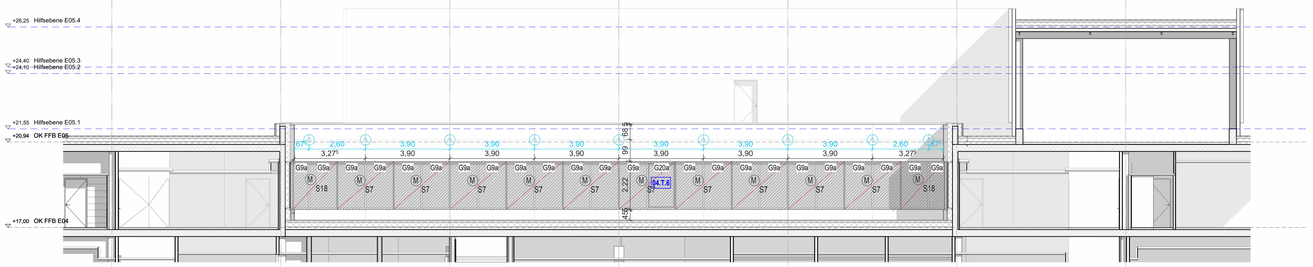

IH123W5T_Ansicht Westen Terrassenbereich_Achse 5

Innenhoffassade

Die Sonnenschutzmarkisen der Typen S5, S6, S11, S14 und S15 sind entfallen.

S7	Sonnenschutzmarkise, 2600(B) x 2220 (H) mm, mit einem Motor
S8	Sonnenschutzmarkise, 650 (B) x 2220 (H) mm, mit einem Motor
S9	Sonnenschutzmarkise, 1950 (B) x 2220 (H) mm, mit einem Motor
S10	Sonnenschutzmarkise, 1300 (B) x 2220 (H) mm, mit einem Motor
S12	Sonnenschutzmarkise, 1390 (B) x 2220 (H) mm, mit einem Motor
S13	Sonnenschutzmarkise, 740 (B) x 2220 (H) mm, mit einem Motor
S16	Sonnenschutzmarkise, 1715 (B) x 2220 (H) mm, mit einem Motor
S17	Sonnenschutzmarkise, 2340 (B) x 2220 (H) mm, mit einem Motor
S18	Sonnenschutzmarkise, 2040 (B) x 2220 (H) mm, mit einem Motor
S19	Sonnenschutzmarkise, 1890 (B) x 2220 (H) mm, mit einem Motor
S20	Sonnenschutzmarkise, 1440 (B) x 2220 (H) mm, mit einem Motor
S21	Sonnenschutzmarkise, 2690 (B) x 2220 (H) mm, mit einem Motor
S22	Sonnenschutzmarkise, 3250(B) x 2220 (H) mm, mit einem Motor
	Ankerpunkt für das Fassadengerüst zwischen den horizontalen Fugen
	Glasbrüstung
	Fenster mit Sichtschutzfolie
	F90 Fassade
	Aluminiumpaneel im Glasband
	Emaillierter Verglasung im Glasband
	Pfosten Rechteckig Aluminium mit Sand/Gipsfasserplatten Füllung
	Aufstockung 4.OG
	Horizontale und vertikale Brandsperre
	Bemaßung Sonnenschutzmarkise
	Bemaßung Fenster/- und Aluminiumelemente

Brandschutz Legende			
			Feuerhemmende Wand - F30
	Brandwand - BW		Feuerhemmende Wand (Rauchabschnitt) - F30
	Bauart Brandwand - BBW		Feuerbeständige Brandschutzverglasung - F90
	Feuerbeständige Wand - F90		Feuerhemmende Brandschutzverglasung - F30

LEGENDE

OK FFB	OBERKANTE FERTIGFUSSBODEN	OK	OBERKANTE	B	BRÖSTUNG
OK RFB	OBERKANTE ROHFUSSBODEN	UK	UNTERKANTE	S	STURZ
UK AHD	UNTERKANTE ABHANGDECKE	VK	VORDERKANTE	DA	DACH
UK RD	UNTERKANTE ROHDECKE	FFB	FERTIGFUSSBODEN	SCH	SCHWELLE
VK BP	VORDERKANTE BODENPLATTE	RFB	ROHFUSSBODEN	G	GELÄNDER
VK DF	VORDERKANTE DECKENPLATTE	FD	FERTIGDECKE	RS	RAMMSCHUTZ
	BODENSPRUNG	RD	ROHDECKE	AHD	ABGEHÄNGTE DECKE
	DECKENSPRUNG	DSP	DECKENSPRUNG	MKD	METALLKASSETTENDECKE
	BESTAND (NICHT TEIL DER PLANUNG)	BSP	BODENSPRUNG	DS	DECKENSEGEL
	STAHLBETON STB	GHP	GEFÄLLEHOCHPUNKT	BE	BODENEINLAUF
	BETONFERTIGTEIL	GTP	GEFÄLLETIEFPUNKT	HL	HANDLAUF
	MAGERBETON	BP	BODENPLATTE	MF	MAUERWERKSFUGE
	MAUERWERK KS	DP	DECKENPLATTE	DF	DEHNUNGSFUGE
	GITTERROST STAHL	FO	FERTIGE OBERFLÄCHE	ll hb	LICHTE HÖHE / BREITE
	TROCKENBAU				
	GLASWAND	**KOORDINATION**			
	WÄRMEDÄMMUNG		LEISTUNGSGRENZE PLANUNG (NEUBAU/BESTAND)		
	ABBRUCH		ÄNDERUNG IN INDEX		
SB	SICHTBETON / KLASSE	FA 1000.0	DETAIL VERWEIS		
GK15_F90_ch/ab	WANDSTEMPEL		OBERFLÄCHE BÜNDIG		
	WANDVERSTÄRKUNG				

DURCHBRÜCHE / SCHLITZE		GEWERKEAUFTEILUNG		DETAIL VERWEIS ABKÜRZUNGEN	
WS BHT	WANDSCHLITZ	A	ARCHITEKT	RB	ROHBAU
WD BH	WANDDURCHBRUCH	E	ELEKTRO	DD	DACHDECKER
WD D	WD RUND / KERNBOHRUNG	G	MEDGAS	FA	FASSADE
DD LB	DECKENDURCHBRUCH	H	HEIZUNG	MB	METALLBAU
BD LB	BODENDURCHBRUCH	K	KÄLTE	ST	STAHLBAU
DS LBH	DECKENSCHLITZ	L	LÜFTUNG	TB	TROCKENBAU
BS LBH	BODENSCHLITZ	M	MSR	ES	ESTRICHARBEITEN
KB D	KERNBOHRUNG	R	ROHRPOST	MA	MALER
		S	SANITÄR	BL	BODENLEGER
WD 25/60 UK= 180 OK RFB	KB Ø 180 UK= 180 OK RFB	M-F	MZT - FEST	SB	STAHLBLECHTÜREN
		M-L	MZT - LOSE	SG	STAHLGLASTÜREN
				BE	BESCHILDERUNG

TÜRSTEMPEL

1- Gewerk
2- Raumnummer
3- Türkennzahl
4- Brandschutzanforderung
5- Türblattmaterial
6- Zargentyp
7- Abmessung
8- Schalldicht
9- zusätzliche Anforderungen

RAUMSTEMPEL

RAUMNUMMER
BEZEICHNUNG
RAUMNR. FUNKTIONSSTELLE
BODENBELAG
WANDBELAG
DECKENBELAG

ALLE MAßE SIND VOR ORT ZU PRÜFEN.

ALLE HÖHENANGABEN, TÜRHÖHEN, HÖHENKOTEN, BRÜSTUNGSHÖHEN BEZIEHEN SICH AUF OK FFB bzw. +- 0.00.
ALLE TÜRÖFFNUNGEN (BREITEN, HÖHEN) IN STAHLBETON- UND MAUERWERKSWÄNDEN SIND ROHBAUÖFFNUNGEN.
ALLE TÜRÖFFNUNGEN (BREITEN, HÖHEN) IN TROCKENBAUWÄNDEN SIND AUSBAUÖFFNUNGEN.
BRANDSCHUTZANGABEN GELTEN NUR IN VERBINDUNG MIT DEM BRANDSCHUTZGUTACHTEN.
BEI WIDERSPRÜCHEN GELTEN DIE ANGABEN DES BRANDSCHUTZGUTACHTENS.
BEI WIDERSPRÜCHEN IM ROHBAU GILT DER LETZTE STAND DER SCHAL- UND BEWEHRUNGSPLÄNE.

VORABZUG

Index	Datum	Änderungsbeschreibung	Bearbeiter
03	28.11.2025	Anpassung Fassade	N&P
02	22.10.2025	Stand Teilnahmewettbewerb	N&P
01	18.09.2025	Planverteilung für LV-Lesung	N&P
00	23.07.25	Ersterteilung Innenhoffassade	N&P

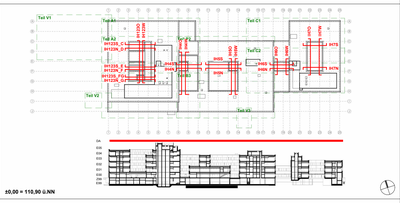

Nickl & Partner
SÜSS
Beratende Ingenieure
Planung
Nickl Architekten Deutschland GmbH
Lindberghstraße 19
80939 München
Tel: 089 / 360514-0 Fax: 089 / 360514-99 E-Mail:mail@nickl-architekten.de

Projekt Nr: 2019.03.0	Bauherr: Universitätsklinikum Heidelberg, Im Neuenheimer Feld 672, 69120 Heidelberg, Tel.: 06221 - 56310534, Fax: 06221 - 33806, E-Mail: UKHDHZ.KTG@med.uni-heidelberg.de
SAP-Geb. Nr: 6150 (HZ), 6155 (IFL)	Objekt: Neubau Herzzentrum und Informatics for Life, Im Neuenheimer Feld 150 & 155, 69120 Heidelberg
Nutzer Geb. Nr: 6150 (HZ), 6155 (IFL)	Gebäude / Bauteil: Herzzentrum und Informatics for Life
Dateiname: NBHZHMAFSA 2G-- 029V03 -50729 JF_Ansichten IH_1-2-3_PP_Teil B.pdf	Maßnahme: Neubau
Verknüpfte Dateien: LBH0_HZ-FL_MEP_029 V1.rvt (+1 more) LBH0_HZ-FL_ARC_029 V1.rvt LBH0_HZ-FL_ARC_029 V2.rvt (+14) LBH0_HZ-FL_ARC_029 V3.rvt (+14) LBH0_HZ-FL_TRA_029 V1.rvt (+5) LBH0_HZ-FL_TRA_029 V2.rvt (+5) LBH0_HZ-FL_TRA_029 V3.rvt (+5) LBH0_HZ-FL_TGA_R_V1.rvt LBH0_HZ-FL_TGA_R_V2.rvt (+2)	
Layoutname: DIN_A0	Planbezeichnung: Ansichten IH_1-2-3_PP_Teil B
Plandatum: 13.11.2025	029 Z 03
Maßstab: 1:100	
Plangröße in mm: 1.189 mm x 841 mm	Plan erstellt: N&P; Plan bearbeitet: N&P; Projektleitung: N&P; Projektleitung Bauherr: ; Freigabe:

M 1:100

10.12.2025 09:17:23